BYABLADET

FÖR TRYSERUM, ÖSTRA ED & VRÅKA

20 Okt 18

Deadline för NOV-numret
15 Okt

Skriv & rita gärna i Byabladet!
Kåseri och Debatt, betraktelse och förslag
Tycker du om att skriva eller teckna så skicka dina alster till oss!

OBS! Nästa Byablad redigeras redan 15 OKT på grund av att jag inte har möjlighet att göra det annars den månaden! Det betyder att alla bidrag måste vara inne senast måndag den 15/10!

info

KALLELSE TILL
BOLAGSSTÄMMA
TRYSERUMS FRISKOLA AB
Aktieägare i Tryserums Friskola AB
hälsas välkomna till ordinarie bolagsstämma

ONSDAG 21 NOVEMBER 2018 kl. 18.30
Plats: Matsalen, Tryserums friskola

Välkomna hälsar styrelsen.
Vi bjuder på fika.

"I MITTEN AV SVÅRIGHETER LIGGER MÖJLIGHETER." Einstein

Julmarknad i Bygdegården Långrådna 8 december 2018

Liksom tidigare anordnar Bygdegårdsföreningen i Långrådna sin årliga Julmarknad lördagen i andra advent.
Nya och gamla utställare hälsas välkomna. Vi tillhandahåller bord till en kostnad av 100:- per bord. Bordens storlek är 68x120 cm.

Till Julmarknaden, som är inomhus, tar vi ingen entré. OBS! Inga utställare utomhus. Bygdegårdsföreningen står för försäljning av kaffe med skinksmörgås och pepparkakor samt varmkorv och dricka.
I föreningens regi kommer även att försäljas ett lotteri.
Bygdegårdsföreningen tar Swish.

Marknaden är öppen för besökare från kl 10.00 till kl 15.00
Välkommen att boka det antal bord du behöver före 20 november.
Återbud senare än 6 december debiteras med 100:-

Ring Marie-Louise på telefon 0493-42039 eller 070-616 35 82

Inbjudan från Östra Ed Bredband ek.för.

Då vårt projekt Air2Fibre inte kunde fullföljas pga för få tillgängliga uppkopplingspunkter har vi nu bestämt att satsa för fullt på att få fiber till området. Vi kommer att kontakta Zitius/Telia för diskussioner och samråd för att så snabbt som möjligt få till en uppkoppling i vårt område "Tryserum - Östra Ed" En ansökan från Zitius/Telia finns inlämnad till Länsstyrelsen sedan i maj. En kartbilaga finns på Länsstyrelsen Östergötlands hemsida Du kan söka på deras hemsida: Tryserum.pdf så hittar du till kartan under "offentligt samråd med marknaden" Långt ned på sidan.
För att vi skall bli så starka diskussionspartner som möjligt inbjuder vi nu alla i området att anmäla sitt intresse till oss via mejl ; bredband@ostraed.se.
Ange namn och adress så kontaktar vi dej.
På uppdrag av årsmötet /DavidF

Redaktör: Kajsa Norrby, Ansvarig utgivare: Ingalill Ivarsson Epost: Byabladet@tryserum.se

Med reservation för tryckfelsnisse
& ändringar i kalendarium!

Kalender Oktober 2018

OKT
1 10:00 Tjejlunken, se annons
6 10:00 Afrikansk Dans Workshop, Långrådna Kultur, se annons
7 11:00 Mässa i ung ton i Tryserums kyrka.
8 10:00 Stickcafe, Tjejlunken, se annons
12 19:00 PUB i Vråka
14 11:00 Mässa i Östra Eds kyrka.
21 15:00 Mässa i Tryserums kyrka.
26 19:00 Fredagkväll på Ekbacken
28 11:00 Ekumenisk gudstjänst i Östra Eds kyrka.

Svenska kyrkan

Söndag 7 oktober 11:00 Mässa i ung ton i Tryserums kyrka. Erik Gruvebäck, Anna Lindquist. Pastoratets konfirmander och unga ledare medverkar

Söndag 14 oktober 11:00 Mässa i Östra Eds kyrka på tacksägelsedagen. Hannäs-Gärdserums kyrkokör och Tryserum-Östra Eds kyrkokör sjunger under ledning av Reine Eriksson och Anna Lindquist. Efter mässan, kyrklunch och skördeauktion i församlings-hemmet. Matilda Helg och Anna Lindquist.

Söndag 21 oktober 15:00 Mässa i Tryserums kyrka. Gunnar Karlqvist, Lena Stenhammar.

Söndag 28 oktober 11:00 Ekumenisk gudstjänst i Östra Eds kyrka. För alla församlingar i kommunen. Matilda Helg, Barbro Wållberg m fl.

Behöver du makadam, kross, grus, singel, sand?

Dahlbergs Kross

0123-100 65 eller 0706715772

TJUST-EDS MASKIN AB

Grusning och saltning av vägar. Vi säljer även grus och jord. Vi utför maskintransporter.
Grävning av diken-Enskilt avlopp
Planering av tomter-Skogsvägar
Håkan 070-347 53 02 Robert 070-323 90 31

SVENSKA PRESENTER

Första helgen i oktober (6-7/10) håller vi STÄNGT, men
Helgen därpå 13-14 okt. slår vi på STORT!

ÖPPET
Mateus-helg
med rabatt på all mateuskeramik
Tilltugg
Varmt välkommen!
Övriga helger
Öppet 13-16 Lör-Sön
Under hösten kommer det hela tiden in mycket nytt så kom och ta en titt!

Välkommen!
Lotta
0493-411 86/ 420 00
www.svenska-presenter.se

VRÅKA
PUB 12 OKT

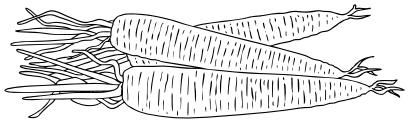

TJEJLUNKEN

Tjejlunkens vandrare blir stickare.
Vi avslutar vandringssäsongen 1 okt. med att gå och titta på gruvorna i Härad. Samling kl.10.00 vid Wahlmans maskinhall.
Den 8 okt. 10.00 startar vi stickcafeet i Tryserums hembygdsgård. Medtag elvafika. Välkomna!
Kontakt: Lilian 0730 984845, Marie 0705 509904

Åsviks Kött

Nu finns det möjlighet att köpa nötkött från Åsviks säteri.
Vår besättning är ekologisk och KRAV certifierad.
Halv slaktkropp 75-100 kg 140 kr/kg
Fjärdedels slaktkropp 40-50 kg 140 kr/kg
10 kg 160 kr/kg
Våra djur slaktas, styckas, hängmöras och vakuumförpackas på Bjursunds slakteri. Lådorna består av benfria styckdetaljer och ca 50 % färs.
För att beställa kontakta:
Linnéa 073-544 53 20 eller Kalle 073-515 63 84

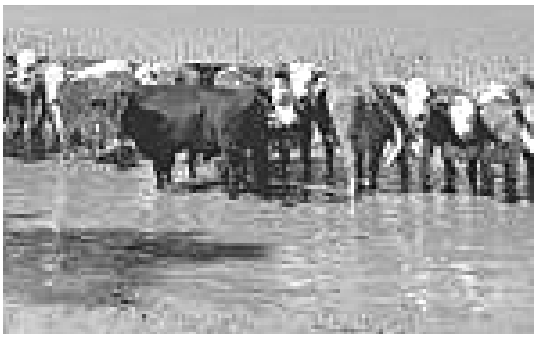

Bonde söker fru

Varför? Hur? När?

Ni som har missat att Susanna Karlsson i Stjärneberg är en av bönderna i årets säsong av "Bonde söker fru" har antingen ingen tv eller inget vidare öra för skvaller!
Efter en het sommar kan ni nu få följa Susannas kärleksresa på tv4, onsdagar
kl 20.00 varje vecka fram till nyår.

Fem Frågor

- Vad var roligast?
  Öppna kärleksbreven och speeddejtingen
- Vad var jobbigast?
  Valen, som blev svårare och svårare.
- Hur valde du bland breven?
  Jag fick hjälp av vänner och familj.
- Hur är din drömman?
  Händig, rolig, charmig, omtänksam.
- Vad händer nu? Nu ska jag bänka mig framför tv:n med skämskudden i högsta hugg!

natural voice network

Långrådna Kultur & Gästgiveri

airbnb Övernatta hos oss!

För mer information och bokning Epost: kajsanorrby@hotmail.com, Tel: 0739-88 13 99 Varmt Välkomna hälsar Kajsa & Emil.

Community Choir

Tisdagar Gamleby 18.30-20.30

Torsdagar Långrådna 19-21

VIII Du sjunga i kör så finns det plats och du är välkommen att hoppa på även om terminen är igång!

AFRIKANSK DANS WORKSHOP

6 Okt kl 10-12

Kom och dansa afrikansk dans med Trumgruppen och danslärarna i Primal Ground !
Vi håller till i Bygdegården om det blir mycket folk och annars här!
Anmäl dig via mail eller telefon!
kajsanorrby@hotmail.com
0739881399
Pris: 250:-

Tusen tack för all hjälp och kärlek under vårt bröllop!

Det har varit en intensiv sommar för oss pga bröllop bl.a. Vi är så lyckliga att vi bor här och allt stöd vi får från er i bygden! Nu ska vi landa och samla ihop oss och fortstätta vårt arbete för denna levande landsbygd!
Kolla in vår facebooksida för att veta vad som händer hos oss!

Aktiva Tryserum

Under första veckan i september hade Tryserums Hembygdsförening många aktiviteter. Först var det Östgötadagarna där man kunde testa på att göra smörkniv, dekorationsmåla, spinna och väva. Många kom för att testa de gamla hantverken och en del kom bara för att titta folkkonstutställningen, de unika gamla gravkorsen eller träffa gamla bekanta.

Veckan därefter hade hembygdsgården öppet varje dag där man kunde testa att karda, spinna, väva och baka bröd i vedugn. En dag kom elever från Tryserums Friskola och gjorde smörknivar. Veckan innehöll också en kulturvandring i Västertryserum och avslutades under Kulturarvsdagen med en gammaldags gudstjänst vid Tryserums kyrkoruin.

Text ocy bild : Ingalill Ivarsson

Ekbacken

Fredagskväll på Ekbacken den 26 oktober från kl 19.00
Festlokal och övernattningsrum till humana priser!
Boka på 070-390 48 02

Vid filialen i Grötebo, Oltorp kan du lämna in din **gräsklippare, motorsåg, röjsåg**.
Vi tar med den till verkstaden i Västervik, för service eller reparation.

För större maskiner (fyrhjuling, moped m.m.) krävs släpkärra.
Dessa kan vi givetvis även både hämta och lämna hemma hos dig mot ersättning.

ECHO - butiken
Försäljning, service & reparation
Truckgatan 1, VÄSTERVIK
www.echobutiken.com Telnr: 0730-518 953

Sponsorer

Byabladet

Utan er finns vi inte

Stort tack! Förutom nämnda företag vill vi tacka alla privatpersoner som bidrar till Byabladets fortlevnad. Det är viktigt att vi finns och syns! Genom att komma ut som papperstidning når vi personer som annars inte har tillgång till denna information. Bli sponsor och annonsera i Byabladet så det kan fortsätta leva vidare för en blomstrande bygd!

Anders Bockgård
Anders Svets & Fordon
Café Kårtorp AB
Dahlbergs Kross
ECHO-butiken AB
Fogelviks Egendom AB
Jörgen Svensson
Liljestad Gård AB
Långrådna Kultur & Gästgiveri
Magnus Dahlgren
Svenska Presenter
Stefan Ihrsjös Måleri
Stjärnlanda Flygfältsförening
Tjejlunkenstickarna
Tjust-Eds Maskin AB
Tryserums Röda Korskrets
Tryserums Friskola AB
Tryserums Hembygdsförening
Tryserum/Östra Eds LRF
Tryserums Intresseförening
Valdemarsviks EL AB
Vångströms Golv Eftr. AB
Valdemarsviks-Ringarums Pastorat
Valdemarsviks Sparbank
Åsviks Kött
Östra Eds Hembygdsförening
Östra Eds Röda Korskrets

Upplaga: 765 ex (sommar 2000 ex). Tryck: Screenprint Norrköping. Ges ut i Tryserums och Östra Eds socknar samt Vråka by och ägs av Tryserums Intresseförening, Tryserums Hembygdsförening och Östra Eds Hembygdsförening. Vill du ha något infört i nästa nummer av Byabladet, meddela oss **senast 15 Okt**
Sponsorer får gratis medverka i kalendariet, i annonser och under rubriken Sponsorer på sista sidan. För övriga kostar annonser 100 kr styck.
Redaktionen: Kajsa Norrby, Långrådna Gästgivaregård 1, 615 92 Valdemarsvik, epost: kajsanorrby@hotmail.com, tel 0739-88 13 99 • Anette Edström Karlsson, tel 0123-310 48, epost: anette@stjarneberg.se • David Fogelberg, epost: david@vasterum.se • Lilian Nilsson, epost: ln8@telia.com • Ingalill Ivarsson, Nannyhill Gållösa, 615 95 Valdemarsvik, tel 070-634 31 19. Trycks hos Screenprint i Norrköping.
Bankgiro: **5707-8867** • Epost: **byabladet@tryserum.se** • Bladet finns att hämta digitalt på **www.tryserum.se**